

## QUEM SOMOS

A ABIA, Associação Brasileira da Indústria de Alimentos, é a maior representante da indústria da alimentação no Brasil. Sua missão é promover o desenvolvimento sustentável da indústria brasileira de alimentos, por meio do diálogo, ciência e inovação, com respeito ao consumidor e em harmonia com a sociedade.



### A INDÚSTRIA BRASILEIRA DE ALIMENTOS E BEBIDAS

# 58%

de toda a nossa produção agropecuária é processada por essa indústria

### A maior do Brasil em valor de produção

### MAIOR GERADORA DE EMPREGOS\*

# 36,1 mil

empresas do setor



# 1,6 mi

postos de trabalho diretos e formais

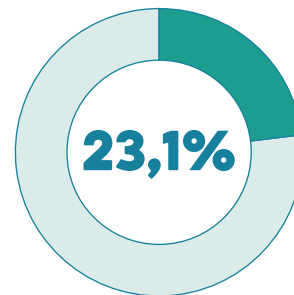
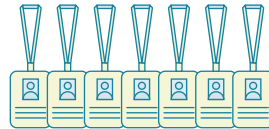

responde por 23,1% dos empregos da indústria de transformação brasileira

### FATURAMENTO DO SETOR\*\*

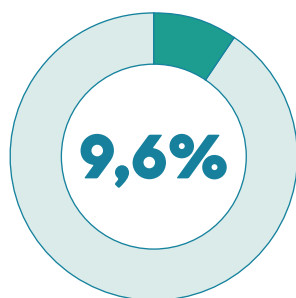

do total do PIB brasileiro

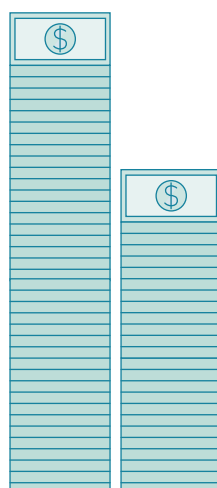

### INVESTIMENTOS\*\*

# R\$ 11,8 bi

foram investidos no setor

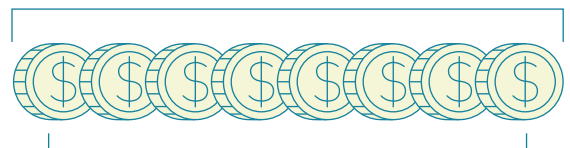

# R\$ 10,5 bi

investidos em fusões e aquisições

\*Fonte: Rais/Ministério da Economia

\*\*Fonte: ABIA (Associação Brasileira da Indústria de Alimentos)

# Presente em todo o território nacional: 26 estados e Distrito Federal.



## COMÉRCIO EXTERIOR

EXPORTAÇÕES  
DE **US\$ 34,1 bi**

**+ de 180** países importam alimentos do Brasil.

### PRINCIPAIS MERCADOS

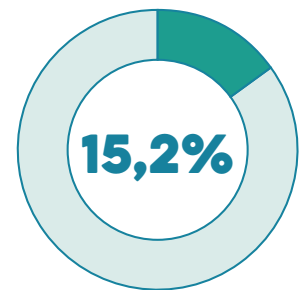
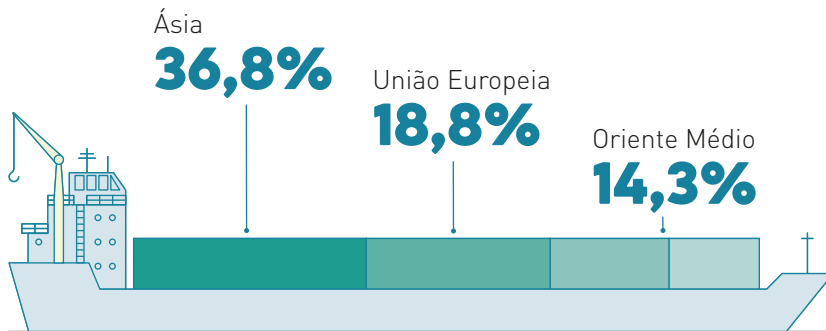

Responde por 15,2% das exportações totais brasileiras.

### IMPORTÂNCIA PARA A BALANÇA COMERCIAL

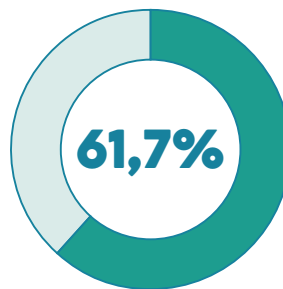
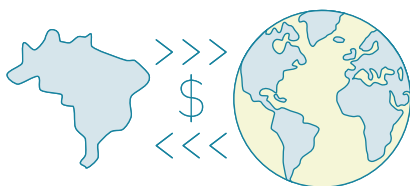

É a contribuição da balança comercial da indústria de alimentos para o saldo total da balança comercial do Brasil.

**US\$ 46,7 bi**

Saldo da balança comercial brasileira

**US\$ 28,8 bi**

Saldo da balança comercial do setor

### DESTAQUES

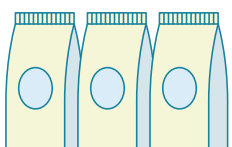

2º exportador mundial de **alimentos industrializados** em volume e 5º em valor



1º produtor e exportador mundial de **suco de laranja**



2º produtor e 1º exportador mundial de **açúcar**



2º produtor e 1º exportador mundial de **carne bovina**



2º produtor mundial e 1º exportador de **carne de aves**



2º exportador mundial de **café solúvel**



2º produtor mundial de **bombons e doces**



4º produtor mundial e 2º exportador de **óleo de soja**



4º produtor e 4º exportador mundial de **carne suína**